

Horcajolan@

La revista de Horcajuelo de la Sierra



CONCURSO DE TORRIJAS HORCAJUELO DE LA SIERRA



La torrija, un de los dulces más típicos de la Semana Santa llega a Horcajuelo de la Sierra el próximo viernes 29 de marzo a las 12:00h.

¿Cómo puedes participar?

1.La torrija

Debe ser la de toda la vida, la clásica

2.Inscripciones

La recogida de inscripciones se realizará a través del e-mail: horcajuelosociocultural@gmail.com o en el Ayuntamiento indicando nombre y apellido. Las personas participantes deberán acudir al lugar del concurso a las 11:30h.

3. Presentación

Se presentarán cuatro torrijas mínimo por participante.

4.Jurado

El jurado estará formado por personas nombradas por la organización.

5.Premio

Obsequio del Ayuntamiento

Para más información:
horcajuelosociocultural@gmail.com

VIERNES 29 DE
MARZO A LAS
12:00H.

PLAZA DE LA COMUNIDAD DE MADRID

Marzo 2024. Número 36

JORNADA POR EL DÍA

INTERNACIONAL DE LA MUJER 8 DE MARZO

HORCAJUELO DE LA SIERRA

11:00 h.

Visualización de cortos y charla con los mayores

18:30 h.

Película *Vaiana* para los más peques

21:00h.

Cena en La Posada de Horcajuelo



¡Celebremos juntas el Día Internacional de la Mujer!

En honor al Día de la Mujer, nos complace invitarlas a todas a un evento especial en La Posada de Horcajuelo. Será una buena ocasión y un punto de encuentro para juntarnos las mujeres de la sierra, donde disfrutaremos de amistad, inspiración y deliciosos sabores.

Jornada de la mujer

8 de Marzo a las 21:00 en
La Posada De Horcajuelo

Aperitivo:

Crema de calabaza de Montejo

Entrantes a compartir :

- Patatas revolconas de cabrito de La Puebla, con sus churrasquitos (Colectivo Brizna)
- Ensaladilla de caballa ahumada en Madarcos con encurtidos
- Ensaladas de brotes tiernos de lechugas con queso artesano de cabra de Miraflores y tomates semisecos de Montejo

Principales a elegir:

- Lubina a la brasa con ensalada de col y yogur
- Albondigones de cebón raza wagyu de Aranjuez. Con leche de coco, curry thai y cacahuets (pica un poco)

Postre a elegir:

- Cheescake en tarro
- Piña natural

Café o infusiones incluido, 1 pieza de pan artesano por persona, y 1 bebida (cerveza barril, copas vino de la casa, tercio Mahou o refresco)



25€



Inscripciones:

- Mediante el pago en efectivo del menú en el Ayuntamiento de Horcajuelo o a través de Bizum en el número 650 424 324 indicando nombre y apellidos.
- En el momento del pago indicar el plato principal de carne o pescado y el postre
- Inscrpciones hasta el sábado 3 de marzo

Para mas información: horcajuelosociocultural@gmail.com

Viernes 8 de marzo
18.30 h. en el capi

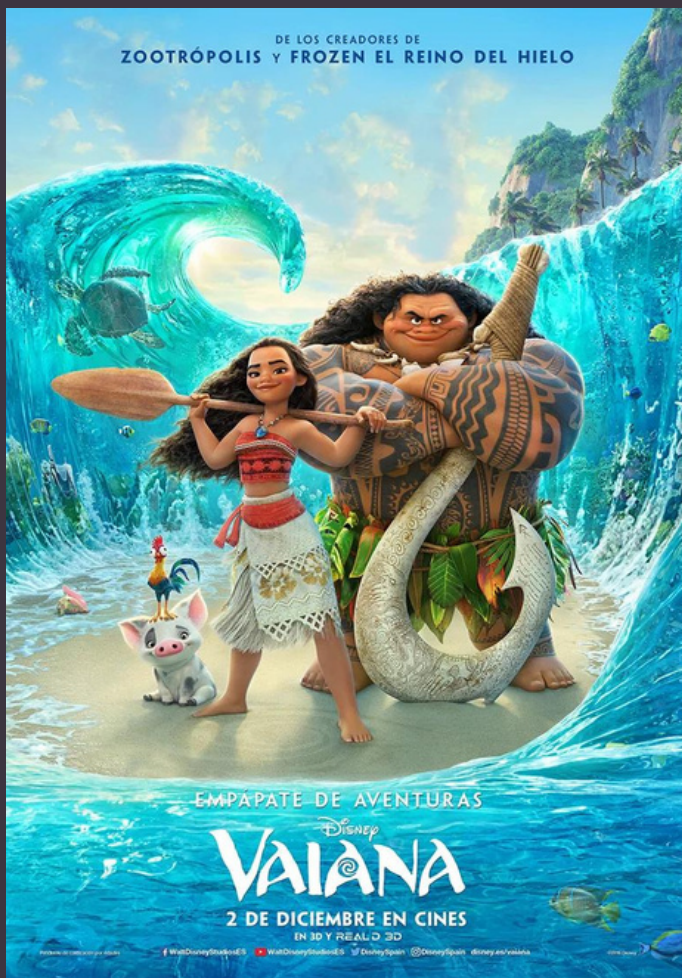

TALLERES DE NUTRICIÓN

TALLER DE MENÚS EQUILIBRADOS

Viernes de 15 marzo de 2024
de 17:00 a 19:00h

TALLER DE COLESTEROL

Viernes 5 de abril de 2024
de 17:00 a 19:00h

En el CAPI
(Plaza de la Comunidad de Madrid)

Información e Inscripciones:
Ayuntamiento
de Horcajuelo de a Sierra
horcajelosociocultural@gmail.com



FACILITA:
SUMATI DÍEZ



TALLER COMO HACER TU MUÑECO CRECE PELO

SÁBADO 23 DE MARZO
A LAS 11:30 H. EN EL CAPI
HORCAJUELO DE LA SIERRA



Apuntarse a través del e-mail: horcajuelosociocultural@gmail.com
antes del 19 de marzo



VOLVAMOS A CELEBRAR

EL HORNAZO

HORCAJUELO DE LA SIERRA

SÁBADO 30 DE MARZO

**QUEDAMOS A LAS 13:00H. EN EL POLIDEPORTIVO
PARA IR TODOS JUNTOS A LOS NAVARES**



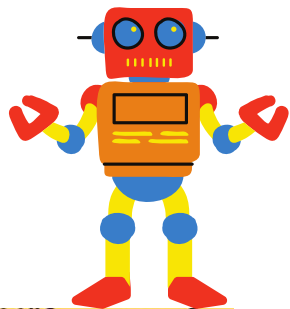

Ludoteca
días 25. 26 y 27
de marzo
en el Capi
En horario de 10 a 13:00 h.

¡Os esperamos!

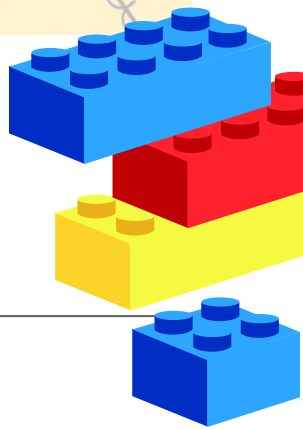



Mancomunidad de
Servicios Sociales
Sierra Norte (Madrid)



Taller de

PREVENCIÓN DE DETERIORO COGNITIVO

Miércoles 13 de Marzo
de 12:30 a 13:30h
(taller quincenal)

- Estimulación Cognitiva
- Psicomotricidad/Ejercicio físico
- Ludoterapia (juegos de mesa)
- Taller uso de tecnología/virtual
- Taller de Lectura
- Turismo virtual

Horcajuelo
Centro Abierto Rural
Proyecto Cuidame II

Financiado por:



Info Rincón, la nueva revista de la Sierra del Rincón



Info Rincón
LA REVISTA QUE NOS UNE

Mancomunidad
Sierra del Rincón

BOLETÍN INFORMATIVO DE LA SIERRA DEL RINCÓN N.º1/ENE-FEB 24

VISITA DEL DIRECTOR GENERAL DE PATRIMONIO CULTURAL D. BARTOLOMÉ GONZÁLEZ EN LA SIERRA DEL RINCÓN

El pasado 5 de diciembre nos visitó D. Bartolomé González Jiménez, Director General de Patrimonio Cultural de la Comunidad de Madrid, junto con Dña. Carmen Jiménez, jefa del Área de Catalogación de Bienes Culturales, y D. Luis Lafuente, Asesor Técnico.

Durante la jornada, acompañados por los alcaldes de algunos de los municipios de la Mancomunidad, así como por el presidente y el secretario de la misma, el Sr. González y su equipo visitaron el Hayedo de Montejo y el conjunto monumental de Prádena del Rincón.

En la reunión mantenida posteriormente se trataron diferentes temas, entre ellos, la posibilidad de declarar Bien de Interés Cultural en la categoría de "Paisaje Cultural" el territorio conformado por la Reserva de la Biosfera Sierra del Rincón, la difusión

del arte de la Piedra en Seco, declarado Patrimonio Cultural Inmaterial por la UNESCO, y la promoción y diversificación del Patrimonio Cultural de la Mancomunidad mediante diferentes actuaciones y actividades.

D. Bartolomé manifestó su interés y apoyo respecto a los temas abordados.

Más tarde, el Director General y su equipo pudieron aprovechar su visita para degustar uno de los deliciosos menús del Mesón El Hayedo, en Montejo de la Sierra.

En definitiva, un visita en la que la Comunidad de Madrid, a través de la Dirección General de Patrimonio Cultural, muestra su disposición a poner en valor el patrimonio de nuestra Sierra del Rincón.

InfoRincón | 1

Sale la nueva revista de la Mancomunidad de la Sierra del Rincón donde en ella podréis encontrar noticias e información de actualidad de todos los pueblos que la conforman. Ésta tiene un carácter bimensual y se pueden encontrar algunos boletines en formato físico, o verla y descargarla en la página web del ayuntamiento.

Horario fisioterapeuta para marzo

03 MARZO

2024

LUNES	MARTES	MIÉRCOLES	JUEVES	VIERNES	SABAD O	DOMIN GO
4 HORCAJUELO 8-15HS	5 PUEBLA 10-14HS HIRUELA 16-20HS	6 MONTEJO 8-15HS	7 PRÁDENA 11-20HS	8 MADARCOS 8-15HS	9	10
11 HORCAJUELO 8-15HS	12 MADARCOS 11-20HS	13 PRÁDENA 8-15HS	14 MONTEJO 11-20HS	15 LA HIRUELA 8-15HS	16	17
18 MADARCOS 8-15HS	19 HIRUELA 10-14HS PUEBLA 16-20HS	20 MONTEJO 8-15HS	21 HORCAJUELO 11-20HS	22 PRADENA 8-15HS	23	24
25 HORCAJUELO 8-15HS	26 MADARCOS 11-20HS	27 MONTEJO 8-15HS	28 PRÁDENA 11-20HS	29 LA HIRUELA 8-15HS	30	31